１３年度団委員初任者研修会開設

６月１７日台町市民センターで、団委員初任者研修会が開催されました。参加者は７名と少なめでしたが、一日の研修で「ボーイスカウトの活動に対する考えや、基本についてさらに理解が深まった」「長く団委員として、お手伝いしてきたがもっと早く参加すれば良かった。」等々、参加者の方からの感想を聞くことが出来ました。参加者数は少なめでしたが、良い研修会になったようです。

第１５０回指導者講習会開設

５月２０日（日）、北野市民集会所において、第１５０回指導者講習会が開設され、２７名の方が修了されました。

今後の益々のご活躍を期待しています。団ごとの修了者数> １団（１名）２団（４名）５団（２名）６団（２名）７団（４名）８団（１名）> ９団（１名）１１団（７名）１３団（２名）１４団（２名）
新潟長岡１０団（１名）

広報スタッフ募集

八王子地区の広報はここ数年、活動が停止しておりましたが、他の地区では年数回の広報誌発行やホームページによる、スカウト募集のPRやボーイスカウト関係のさまざまな情報源として活用されているようです。

そこで八王子地区でも活発な活動を続けるため、再度広報スタッフを編成し、多くの可能性に挑戦していきたいと考え、お手伝い頂ける方を募集いたします。

地区広報スタッフ募集要項

特に特定するものはありません．地区広報の活動について興味をお持ちで、インターネットホームページや、広報誌作成に携わってみたい方なら、指導者スカウトを問わず募集致します．初めての方も大歓迎です。

特に次の方を急募します

・インターネットセキュリティーに詳しい方
・ＨＰ上でのＣＧＩやＪＡＶＡを用いたプログラムに詳しい方
・イラストが得意な方
・写真技術に明るい方
・スカウトの広報スタッフ

地区広報活動内容（案）

・広報誌の発行（年４回程度を目標）
・インターネットホームページの設置（月1回程度の更新）
・スカウト参加型広報活動（各団の取材等）
・インターネット上に各部門毎のサーバースペースの設置
・部門別のメーリングリスト設置
・携帯端末からアクセスできる各種データベース

お手伝い頂ける方は、下記宛てへご連絡下さい。

八王子地区広報委員長　山下　浩
電話：0426-54-3161　FAX：0426-54-3169
携帯電話：090-8595-3966
E-mail: petaro@dream.com

この他、広報誌のネーミングやホームページの地区広報に対する要望をお寄せください。

ドメインネームの案を募集します。
現在出ている案　hachi-boy　ｂｓ-hachioji
H-scout　bsn8og　boy8og　boy802 boy8oj
この他の案があるようでしたら山下宛にご連絡下さい。締め切りは７/１５とします
広報誌のタイトルネームも併せて募集します。

スカウティング

日々の善行.そなえよつねに

はちおうじ

第11号平成13年７月６日発行
日本ボーイスカウト東京連盟八王子地区・広報委員会
発行責任者：山下　浩

広報誌再刊に寄せて

八王子地区 事務長　　大神田　久

三 指

この度、地区広報紙が数年ぶりに復活しました。広報活動の重要性はご承知のとおり、これから展開される活動のお知らせや、今後に残すための資料として大変大きな意義があります。今年度より信任された山下 浩 広報委員長（八王子第３団ＢＳ隊副長）を中心に、副委員長２名体制で、広報紙の発行と八王子地区のホームページの立ち上げ準備と、就任早々ではありますが、広報委員会の基盤づくりを進めて頂いています。

広報は情報が命です。各団の広報委員とも連携を計り、団広報紙のニュースを時には地区広報紙で紹介して地区内の多くのスカウト関係者に知って頂くのもや興味のある方にも仲間に入って頂き御協力を仰ぎたいと考えています。

どうぞ、新しい地区広報委員会に皆様の情報ソースの提供と、ホームページ運営についてのお知恵の拝借を宜しくお願いいたします。

広報活動の活発化により、多くの方へのスカウト運動の理解と入団者の増加を期待します。

弥 栄

花まつり・高尾山仏舎利法要奉仕終わる

仏舎利法要は４月８日１０時から約１時間高尾山仏舎利塔の前で行われた。当日は桜も咲き暖かい良い天気に恵まれた。セレモニーでは地区委員長初め来賓の挨拶と菊章の「10団浅野スカウト」伝達が行われた。引き続き薬王院導師による法要が行われ、閉会セレモニーの後スカウト達はお釈迦様の像に甘茶をかけて礼拝した。全て終了の後は各団、各々のプログラムに従い下山した。＊＊＊＊＊＊

ボーイ隊オーバーナイトハイク実施

ＢＳ部門のオーバーナイトハイクが、４月２１日１８時３０分より４月２２日９時にかけて新宿駅から八王子北校前１２本部43.1Kmにおいて行われた。参加人員はスカウト９９名、スタッフ５０名特別参加２名でした。

完歩スカウトは５１名！！

なんだか雲行きの怪しい新宿駅が今回のオーバーナイトハイクのスタート地点でした。集合時間の18：30 には八王子から駆けつけたスカウトで新南口はにぎやかになりました。各隊人数報告を済ませ、足には反射テープも貼

り、スタート準備完了です。地区副コミの励ましの言葉があり一斉に新宿の闇夜へ消えていきました。今回の参加者は夕方の雨のせいか、少し減りましたがそれでも、９９名のスカウトが全行程４３.１Km に挑戦しました。明け方の雨が降り始めるまでは、７ 割くらいが頑張って完歩を目指していましたが、最終的には、約半数の５１名が完歩しました。新宿駅から八王子に歩いて帰ってくるなんて、将来の有事の際にきっと役立つことでしょう。お疲れ様でした。最高タイムは6時間５０分で ３名が同着１位でした。

楽しかったカブラリー

カブ部門のカブラリーは5月13日9時～15時スキッ！と晴れ渡るよい天気の中 子供キャンプ場でスカウト119名、リーダー61名の参加で開催されました。今回のテーマは「うりっこ、かいっこ」でした。各隊のスカウトはそれぞれ料理を作る者、お店の飾り付けをする者、宣

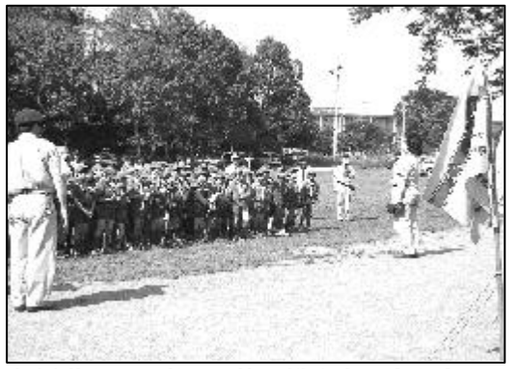

伝活動をする者と、皆が働く姿が生き生きとしていました。人気のあるお店には、お客が殺到していたようですが、どの店も呼び込みに力を入れたのが功を奏し、どのお店にもお客さんが行き渡り、各お店に活気があふれていました。お店の後には、銀行が活躍する場面です。売上のカブ券を換金しないと、ゲームに勝利することが出来ません。下がると見て売り急ぐ組、まだ上がると見て待つ組少しずつ換金する組と結果は悲喜こもごもでしたが、一日楽しく活動出来たようです。

ビーバーの泥団子作り

ビーバーズデイが、
５月１３日9:３０～１５:００
地蔵山キャンプ場で実施された。参加人数はスカウト５５名、指導者３５名でどろだんご作りや、いろいろなゲームを行った。この日は晴天に恵まれ、ケガなど無く無事に行事を終了することが出来た。
土と水というビーバー年代に魅力のある要素は、スカウトのニーズに合致し、スカウトの満足感に結びついたと思われる。

地区総会開催される！

平成１３年度地区総会が、４月２６日大和田市民センターで行われた。
総会資料から主なデータとして登録状況及び技能章取得状況を掲載する。
登録状況及び技能章取得状況は以下の通りである。

平成13年度登録状況一覧表
ボーイスカウト東京連盟八王子地区

団名	団委(男子)	団委(女子)	(BS)ーダー(男子)	(BS)ーダー(女子)	BS(男子)	BS(女子)	(S)ーダー(男子)	(S)ーダー(女子)	(S)(男子)	(S)(女子)	(B)ーダー(男子)	(B)ーダー(女子)	(B)(男子)	(B)(女子)	(V)ーダー(男子)	(V)ーダー(女子)	(V)(男子)	(V)(女子)	(R)ーダー(男子)	(R)ーダー(女子)	(R)(男子)	(R)(女子)	総計	(団委)リーダー(男子)	(団委)リーダー(女子)	スカウト(男子)	スカウト(女子)
1 団	8	2	2	0	2	0	2	0	7	0	4	0	2	0	2	0	4	0	0	0	4	0	39	18	2	19	0
2 団	13	3	2	1	2	0	4	2	17	0	7	0	25	0	3	0	5	0	2	0	5	0	91	31	6	54	0
3 団	8	4	1	1	3	0	3	3	8	0	3	0	18	0	2	0	9	0	2	0	6	2	73	19	8	44	2
4 団	8	4	0	0	0	0	3	1	2	0	4	0	2	0	3	0	7	0	2	0	6	0	42	20	5	17	0
5 団	10	5	2	1	10	0	6	1	11	0	5	0	20	0	5	0	6	0	3	0	9	0	94	31	7	56	0
6 団	13	1	3	2	8	0	7	1	14	0	7	0	10	0	4	0	11	0	2	0	2	0	85	36	4	45	0
7 団	13	1	2	2	4	1	3	2	12	2	4	0	9	0	3	0	4	0	0	0	5	0	67	25	5	34	3
8 団	16	1	2	0	5	0	4	3	8	2	6	1	15	0	4	0	6	0	1	0	3	0	77	33	5	37	2
9 団	13	4	1	1	1	0	3	2	13	0	5	0	12	0	2	0	3	0	1	0	10	0	71	25	7	39	0
10 団	13	3	3	0	3	0	2	3	12	0	3	1	22	0	2	0	8	0	2	0	5	0	82	25	7	50	0
11 団	8	2	1	3	3	0	4	3	12	0	3	0	12	0	3	0	5	0	2	1	3	0	65	21	9	35	0
12 団	12	4	4	2	3	0	3	3	10	0	5	0	6	0	3	0	8	0	2	0	10	0	75	29	9	37	0
13 団	12	3	3	1	2	0	3	1	3	0	4	0	22	0	3	0	5	0	2	0	8	0	72	27	5	40	0
14 団	9	2	0	0	0	0	1	2	4	0	3	0	5	0	1	0	2	0	2	0	13	0	44	16	4	24	0
15 団	9	2	1	1	2	0	5	1	7	0	6	0	16	0	2	0	6	0	0	0	0	0	58	23	4	31	0
合 計	165	41	27	15	48	1	53	28	140	4	69	2	196	0	42	0	89	0	23	1	89	2	1035	379	87	562	7

部門別技能賞取得状況一覧表
（平成１２年４月１日～平成１３年３月３１日）

団名	BS	VS	合計
1団	0	0	0
2団	0	2	2
3団	1	4	5
4団	0	0	0
5団	7	10	17
6団	0	3	3
7団	7	21	28
8団	1	6	7
9団	0	0	0
10団	9	2	11
11団	1	10	11
12団	0	0	0
13団	0	2	2
14団	0	5	5
15団	0	0	0
合計	26	65	91

技能章別取得数

Ｎｏ．	技能章名	取得数
３	救急章	１０
５	環境衛生章	１
６	炊事章	１３
７	水泳章	１
１２	自転車章	８
１３	スキー章	１２
１４	馬事章	８
２１	測候章	３
３０	竹細工章	１２
５１	わら工章	６
５６	カヌー章	６
５７	ヨット章	３
６０	釣り章	２
６４	茶道章	６
合計		９１